



TRIBUNAL  
ESTATAL DE  
JUSTICIA  
ADMINISTRATIVA

San Luis Potosí

# TRIBUNAL ESTATAL DE JUSTICIA ADMINISTRATIVA DE SAN LUIS POTOSÍ

## NOTAS A LOS ESTADOS FINANCIEROS DEL PRIMERO DE ENERO AL TREINTA Y UNO DE MARZO DE DOS MIL VEINTISÉIS EXPRESADO EN MONEDA NACIONAL (PESOS)

Para dar cumplimiento a lo establecido en los artículo 46, fracción I, inciso g), 47, 48 y 49 de la Ley General de Contabilidad Gubernamental (LGCG), se presentan las siguientes notas a los estados financieros, proporcionando información acerca del Tribunal, sus transacciones y otros eventos que lo han afectado o podría afectar económicamente, las cuales son parte integrante de los mismos, teniendo presente los postulados de revelación suficiente e importancia relativa.

A continuación se presentan los tres tipos de notas que acompañan a los Estados Financieros, a saber:

- a) Notas de Gestión Administrativa,
- b) Notas de desglose, y
- c) Notas de Memoria (cuentas de orden)

### A.- NOTAS DE GESTIÓN ADMINISTRATIVA

#### 1.- AUTORIZACIÓN E HISTORIA.

El Tribunal de lo Contencioso Administrativo del Estado se creó con fecha veintitrés de abril de mil novecientos noventa y tres; con fecha tres de marzo del dos mil dieciséis, el H. Congreso del Estado reforma el artículo 123 de la Constitución Política del Estado de San Luis Potosí en el que cambia la denominación de este Órgano Jurisdiccional para establecer el Tribunal Estatal de Justicia Administrativa del Estado de San Luis Potosí, con nuevas facultades jurisdiccionales.



## 2.- PANORAMA ECONÓMICO Y FINANCIERO.

La perspectiva económica para 2026 se centra en una política fiscal prudente y la normalización del déficit, con un crecimiento proyectado entre 1.5% y 2.8%, impulsado por el consumo interno y la inversión. Las finanzas públicas apuntan a reducir el déficit a cerca del 4.1% del PIB en 2026, con la deuda pública manteniéndose alrededor del 52.3% del PIB. Se espera que la inflación baje a alrededor del 3% y las tasas de interés desciendan a 6% en 2026.

### Economía

#### Crecimiento del PIB:

2026: Se espera un crecimiento más sólido, entre 1.5% y 2.8%, dependiendo de factores como el entorno global y la política comercial.

Inflación: Se estima en un 3% para 2026, un descenso respecto a años anteriores.

Tasas de interés: Se proyecta que la tasa de interés de referencia (Cetes a 28 días) descienda a un promedio de 6.6% en 2026, reflejando una política monetaria menos restrictiva.

Tipo de cambio: Se estima en 18.9 pesos por dólar para 2026.

### Finanzas públicas

Déficit fiscal: Se busca normalizarlo, con una previsión de déficit para 2026 del 4.1% del PIB, una reducción respecto a 2025.

Deuda pública: Se proyecta que se mantenga en torno al 52.3% del PIB para el cierre de 2026.

Ingresos: Se espera un aumento en los ingresos presupuestarios, principalmente por una mayor recaudación de impuestos (estimada en un 5.7% real respecto a 2025).

### Riesgos y desafíos

La inversión y el consumo privados podrían verse afectados por la incertidumbre en la política comercial de Estados Unidos y la desaceleración en la inversión residencial y minería petrolera.

A pesar de una proyección de crecimiento, el estancamiento del gasto federalizado per cápita podría limitar su impacto en el bienestar de la población.

La inversión en el sector energético se enfrenta a desafíos relacionados con el marco regulatorio.



TRIBUNAL  
ESTATAL DE  
JUSTICIA  
ADMINISTRATIVA  
San Luis Potosí

### 3.- ORGANIZACIÓN Y OBJETO SOCIAL.

- **OBJETO SOCIAL.-** Promover la impartición de Justicia Administrativa, Fiscal y de Responsabilidades administrativas en el Estado, estableciendo líneas de acción que coadyuven al desarrollo institucional, la actualización del personal, la optimización de recursos y la implementación de procesos que fortalezcan la plataforma tecnológica para alcanzar la excelencia dentro del Tribunal.
- **PRINCIPAL ACTIVIDAD.-** Resolver las controversias de carácter administrativo y fiscal que se susciten entre los particulares y las autoridades del Poder Ejecutivo del Estado y de los 59 Ayuntamientos; sancionar sobre faltas administrativas graves cometidas por servidores públicos, o bien, por particulares que participen en actos vinculados con faltas administrativas graves; así como fincar a los responsables el pago de las indemnizaciones y sanciones pecuniarias que deriven de los daños y perjuicios que afecten a la Hacienda Pública estatal o municipal o al patrimonio de los entes públicos estatales o municipales. Lo anterior con riguroso apego a los principios de justicia pronta, completa e imparcial, en estricta observancia de los derechos humanos de los justiciables.

En la ley se establecerá su organización, funcionamiento, procedimientos y en su caso, recursos contra sus resoluciones. El Tribunal Estatal de Justicia Administrativa es también, el Órgano competente para imponer las sanciones a los servidores públicos locales y municipales por las responsabilidades administrativas que la ley determine como graves, y a los particulares que incurran en actos vinculados con esas faltas, así como fincar a los responsables el pago de las indemnizaciones y sanciones pecuniarias que deriven de los daños y perjuicios que afecten a la hacienda pública Estatal o Municipal, o al patrimonio de los entes públicos estatales o municipales.

- **EJERCICIO FISCAL.-** Del primero de enero al treinta y uno de diciembre del dos mil veinticinco.
- **REGIMEN JURÍDICO.-** El Tribunal Estatal de Justicia Administrativa de San Luis Potosí es un órgano de control de legalidad, con plena jurisdicción, dotado de plena autonomía constitucional, para dictar sus fallos y hacerlos cumplir, así como para el manejo de su presupuesto.



TRIBUNAL  
ESTATAL DE  
JUSTICIA  
ADMINISTRATIVA

San Luis Potosí

• **CONSIDERACIONES FISCALES.-** El organismo es fiscalmente una Persona Moral con Fines no Lucrativos, conforme al Título III, de la Ley del Impuesto Sobre la Renta y solo tiene las obligaciones de retener y enterar el impuesto; así como los impuestos estatales correspondientes y exigir la documentación que reúna los requisitos fiscales, cuando hagan pagos a terceros y estén obligados a ello en términos de Ley. Es importante destacar que a partir del diecinueve de julio del ejercicio dos mil diecisiete, nace el Tribunal Estatal de Justicia Administrativa, de conformidad con la Ley Orgánica de dicho Órgano Jurisdiccional y que a la fecha tiene la siguiente estructura orgánica:

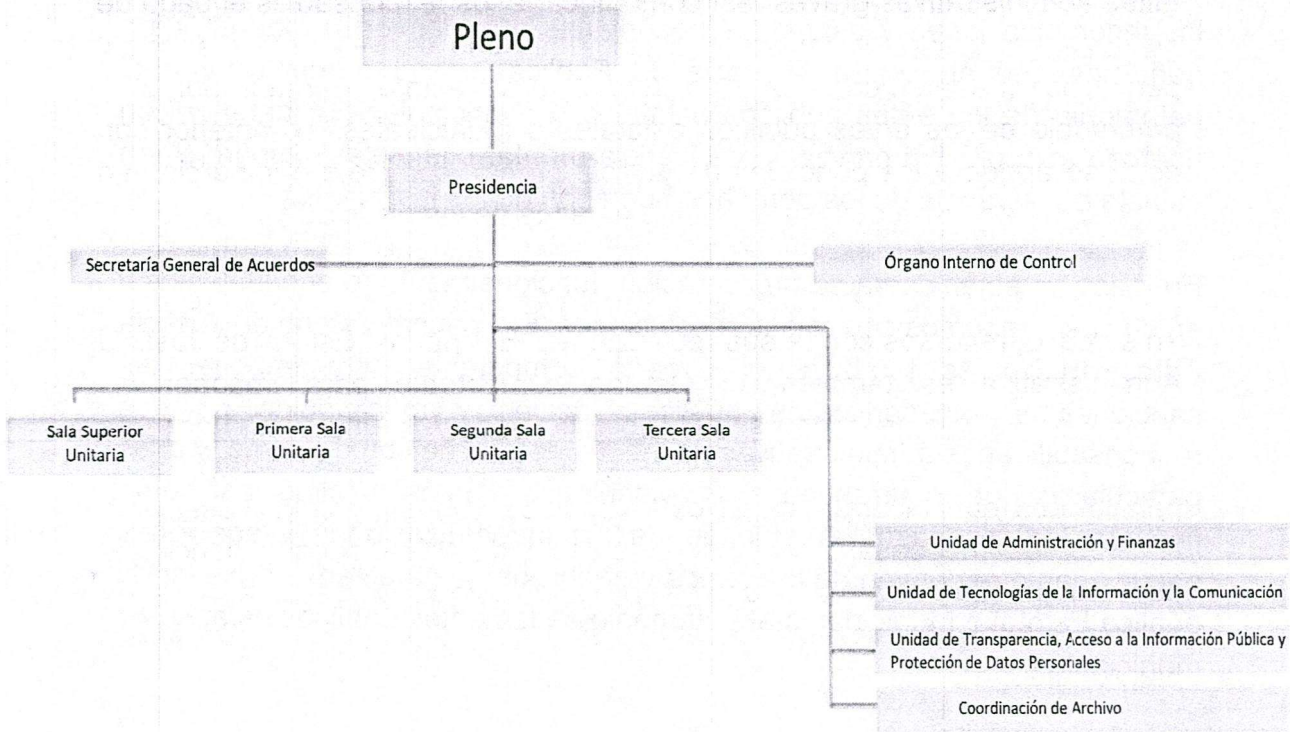



#### 4.- BASES DE PREPARACIÓN DE LOS ESTADOS FINANCIEROS.

TRIBUNAL  
ESTATAL DE  
JUSTICIA  
ADMINISTRATIVA

San Luis Potosí

- Los Estados Financieros que se acompañan, fueron preparados de acuerdo a las normas y postulados establecidos en la Ley General de Contabilidad Gubernamental del Consejo Nacional de Armonización Contable.
- Las operaciones que se registran en los estados financieros se realizan a su valor de realización.
- Se aplican los postulados básicos en la contabilidad gubernamental de acuerdo a lo establecido.
- La implementación del ejercicio del devengo, se aplica de conformidad con la Ley en la materia, y se registran las operaciones contables así como presupuestales en el programa adquirido al INDETEC (SAAGC.NET).

#### CARACTERISTICAS DEL SISTEMA DE CONTABILIDAD GUBERNAMENTAL (SCG NET).

- Sistema de Contabilidad Armonizado adquirido al INDETEC:
- Único, uniforme e integrador.
- Integra automáticamente la operación contable con el ejercicio presupuestario;
- Registra de manera automática y, por única vez, en los momentos contables correspondientes, con base en devengado.
- Efectúa la interrelación automática de los clasificadores presupuestarios, lista de cuentas y el catálogo de bienes
- Efectúa en las cuentas contables el registro de las etapas del presupuesto de los entes públicos;
- Facilita el registro y control de los inventarios de bienes muebles e inmuebles;
- Generar, en tiempo real, estados financieros y de ejecución presupuestaria;
- Su diseño permite el procesamiento y generación de estados financieros mediante el uso de las tecnologías de la información.

#### 5.- POLÍTICAS DE CONTABILIDAD SIGNIFICATIVAS.

- No se realizan operaciones con el extranjero.
- No se cuentan con acciones de otras compañías.
- No se tienen inventarios para su valuación.
- No se tienen beneficios a empleados.
- Se cuenta con una provisión creada para futuras resoluciones de demandas laborales en contra del Tribunal



TRIBUNAL  
ESTATAL DE  
JUSTICIA  
ADMINISTRATIVA

San Luis Potosí

## **6.- POSICIÓN EN MONEDA EXTRANJERA Y PROTECCIÓN DE RIESGO CAMBIARIO.**

El Tribunal Estatal de Justicia Administrativa, no realizó operaciones en moneda extranjera.

## **7.- REPORTE ANALÍTICO DE ACTIVO.**

- Se anexa relación de activos fijos con la información relativa a monto original de adquisición y depreciación acumulada.

## **8.- FIDEICOMISOS, MANDATOS Y ANÁLOGOS.**

El Tribunal Estatal de Justicia Administrativa, no cuenta con estos instrumentos

## **9.- REPORTE DE RECAUDACIÓN.**

El Tribunal Estatal de Justicia Administrativa, generó respecto de su presupuesto administrado, una recaudación por cantidad de \$ 8,581,051.77 (Ocho millones quinientos ochenta y un mil cincuenta y un pesos 77/100 M.N.), por los conceptos de Capítulo 1000 Personal de Confianza la cantidad de \$ 7,837,027.84 (Siete millones ochocientos treinta y siete mil veintisiete pesos 84/100 M.N.), por Capítulo 2000, \$ 94,038.00 (Noventa y cuatro mil treinta y ocho pesos 00/100 M.N.) y referente al Capítulo 3000 \$ 648,617.00 (Seiscientos cuarenta y ocho mil seiscientos diecisiete pesos 00/100 M.N.); así mismo se generaron rendimientos bancarios por cantidad de \$ 1,368.93 (Mil trescientos sesenta y ocho pesos 93/100 M.N.).

## **10.- INFORMACIÓN SOBRE LA DEUDA Y REPORTE ANALÍTICO.**

El Tribunal Estatal de Justicia Administrativa, no cuenta con deuda que reportar.

## **11.- CALIFICACIONES OTORGADAS.**

El Tribunal Estatal de Justicia Administrativa, no realizó transacciones que haya sido sujetas a una calificación crediticia.

## **12.- PROCESO DE MEJORA.**

Se está trabajando en lograr cada ejercicio fiscal un avance en la implementación al Control Interno del Tribunal y que sea creciente en relación a ejercicios anteriores.



## AVANCES:

Al mes de marzo del 2026.

TRIBUNAL  
ESTATAL DE  
JUSTICIA  
ADMINISTRATIVA

San Luis Potosí

INDICADOR	OBJETIVO	META	PERIODICIDAD/AVANCE
FINANCIEROS	ELABORACION DE INFORMES FINANCIEROS (BALANCE GENERAL, ESTADO DE RESULTADOS, AUXILIARES, Y CONCILIACIÓN BANCARIA )	CONTAR CON EL 100% DE INFORMES FINANCIEROS	MENSUAL 25%
APLICACIÓN PRESUPUESTAL	APLICACIÓN DEL PRESUPUESTO DE CAPITULOS 1000 (HONORARIOS ASIMILABLES, 2000 MATERIALES Y SUMINISTROS Y 3000 GASTOS GENERALES Y 5000 ADQUISICIONES	AL FIN DEL EJERCICIO APLICAR LA TOTALIDAD DEL PRESUPUESTO	MENSUAL 100%
PRESUPUESTAL	ELABORACION DE PROYECTO DE PRESUPUESTO ANUAL	PRESENTAR PROYECTO DE PRESUPUESTO A FINANZAS	ANUAL 0%
CONTABLE PRESUPUESTAL	REGISTRAR CONTABLE Y PRESUPUESTALMENTE LAS OPERACIONES GENERADAS	100% DE OPERACIONES REALIZADAS EN EL PERÍODO	MENSUAL 100%

### 13.- INFORMACIÓN POR SEGMENTOS.

El Tribunal Estatal de Justicia Administrativa, no cuenta con información segmentada.

### 14.- EVENTOS POSTERIORES AL CIERRE.

El Tribunal Estatal de Justicia Administrativa, no cuenta con eventos posteriores al cierre.

### 15.- PARTES RELACIONADAS.

El Tribunal Estatal de Justicia Administrativa, no cuenta con partes relacionadas que pudieran ejercer influencia significativa sobre la toma de decisiones financieras y operativas.

## B.- NOTAS DE DESGLOSE

### I.- NOTAS AL ESTADO DE ACTIVIDADES

<b>INGRESOS Y OTROS BENEFICIOS</b>	
Productos	1,369
Transferencias y Asignaciones	12,470,462
<b>TOTAL DE INGRESOS Y OTROS BENEFICIOS</b>	<b>12,471,831</b>
<b>GASTOS Y OTRAS PÉRDIDAS</b>	
Servicios Personales	10,939,180
Materiales y Suministros	56,478
Servicios Generales	653,830
Depreciaciones	49,200
<b>TOTAL GASTOS Y OTRAS PÉRDIDAS</b>	<b>11,698,687</b>
<b>AHORRO/DESAHORRO NETO DEL EJERCICIO</b>	<b>773,144</b>



## INGRESOS

TRIBUNAL  
ESTATAL DE  
JUSTICIA  
ADMINISTRATIVA

San Luis Potosí

El Tribunal Estatal de Justicia Administrativa, registró ingresos por cantidad de \$ 8,581,051.77 (Ocho millones quinientos ochenta y un mil cincuenta y un pesos 77/100 M.N.), correspondiente a su presupuesto administrado; generó por concepto de las transferencias autorizadas al primer trimestre del ejercicio 2026, la cantidad de \$ 7,837,027.84 (Siete millones ochocientos treinta y siete mil veintisiete pesos 84/100 M.N.) por concepto del Capítulo 1000, \$94,038.00 (Noventa y cuatro mil treinta y ocho pesos 00/100 M.N.) por concepto del Capítulo 2000 y 648,617.00 (Seiscientos cuarenta y ocho mil seiscientos diecisiete pesos 00/100 M.N.) por el Capítulo 3000; así mismo se generaron rendimientos bancarios por cantidad de \$1,368.93 (Mil trecientos sesenta y ocho pesos 93/100 M.N.), lo que genera un total de ingresos por \$ 8,581,051.77 (Ocho millones quinientos ochenta y un mil cincuenta y un pesos 77/100 M.N.).

## EGRESOS

Conforme al presupuesto para el ejercicio fiscal 2026, el Pleno del Tribunal en Sesión Plenaria del veinticuatro de marzo del dos mil veintiséis, autorizó la distribución del presupuesto asignado para su correspondiente ejercicio, quedando de la siguiente manera:

CONCEPTO	IMPORTE
Capítulo 1000 Confianza	26,986,476.93
Capítulo 1000 Personal Burócratas Base	24,626,273.00
Capítulo 2000 Materiales y Suministros	564,228.00
Capítulo 3000 Servicios Generales	3,891,707.00
<b>TOTAL DE PRESUPUESTO</b>	<b>\$ 56,068,684.93</b>

- ESTADO DEL EJERCICIO DEL PRESUPUESTO

PRESUPUESTO APROBADO	AMPLIACIONES	PRESUPUESTO DEVENGADO	VARIACIÓN%
\$ 56,068,685.00	\$ 0.00	\$ 11,649,487.56	20.78



TRIBUNAL  
ESTATAL DE  
JUSTICIA  
ADMINISTRATIVA

San Luis Potosí

**APLICACIÓN DEL PRESUPUESTO POR CAPÍTULO DE GASTO DEVENGADO (SEGÚN REGISTROS)** del primero de enero al treinta y uno de marzo del dos mil veintiséis por la cantidad de \$ 11,649,487.56 :

CAPÍTULO	DESCRIPCIÓN	IMPORTE
1000	SERVICIOS PERSONALES PERSONAL CONFIANZA	7,048,400.28
1000	SERVICIOS PERSONAL BURÓCRATAS BASE	3,890,779.53
2000	MATERIALES Y SUMINISTROS	56,477.62
3000	SERVICIO GENERALES	653,830.13
5000	BIENES MUEBLES, INMUEBLES E INTANGIBLES	0.00
	<b>PRESUPUESTO DEVENGADO AL 30 DE JUNIO 2025</b>	<b>\$ 11,649,487.56</b>

## II.- NOTAS AL ESTADO DE SITUACIÓN FINANCIERA

### Activo

- **Efectivo o Equivalentes.-** Efectivo al final del ejercicio por la cantidad de \$ 1,887,736.00 (Un millón ochocientos ochenta y siete mil setecientos treinta y seis pesos 00/100 M.N.) que corresponde al saldo en bancos (libros) al 31 de marzo del 2026.
- **Derechos a recibir Efectivo o Equivalentes.-** Por la cantidad de \$ 31,013.01 (Treinta y un mil dos pesos 38/100 M.N.) que se integran por el derecho a recibir efectivo o equivalentes por concepto de compensación por realizar de retenciones de Impuesto Sobre la Renta de los ejercicios 2022 y 2025; así como deudores diversos por concepto de comprobación de gastos, todo esto conformado de la siguiente manera:

CONCEPTO	IMPORTE
ISR por compensar	\$ 29,292.79
Gastos por comprobar	1,720.22
<b>TOTAL</b>	<b>\$ 31,013.01</b>



TRIBUNAL  
ESTATAL DE  
JUSTICIA  
ADMINISTRATIVA

San Luis Potosí

## BIENES MUEBLES, INMUEBLES E INTANGIBLES

- El mobiliario del Tribunal, al cierre del periodo se integra de:

CUENTA	DESCRIPCION	IMPORTE	DEP ACUM
		ACTIVOS	MARZO 2026
1241-1-5111	MUEBLES DE OFICINA Y ESTANTERIA	1,358,880.07	491,981.09
1241-2-5121	MUEBLES EXCEPTO DE OFICINA Y EST.	6,879.63	6,024.38
1241-3-5151	EQUIPO DE COMPUTO Y TEC. DE LA INF	2,691,497.78	1,980,709.70
1241-9-5191	OTROS MOBILIARIOS Y EQ. DE ADMON.	106,608.18	133,721.21
1242-1-5211	EQUIPOS Y APARATOS AUDIOVISUALES	47,161.50	679,376.47
1242-3-5231	CAMARAS FOTOGRAFICAS Y DE VIDEO	6,148.00	.
1242-9-5291	OTRO MOBILIARIO Y EQUIPO	21,277.69	
1243-1-5311	EQUIPO MEDICO Y DE LABORATORIO	2,000.00	
1243-2-5231	INSTRUMENTAL MEDICO Y DE LAB.	8,866.67	9,764.58
1244-1-5411	AUTOMOVILES Y CAMIONES	692,859.68	654,707.49
1246-4-5641	SISTEMAS DE AIRE ACONDICIONADO	313,648.84	169,022.12
1246-5-5651	EQUIPO DE COMUNICACIÓN Y TELECOM.	11,648.12	11,139.43
1246-6-5661	EQUIPOS DE DE GENERACIÓN ELECTRICA, APARATOS Y ACC. ELECTRICOS	19,768.80	8,753.27
1246-9-5691	OTROS EQUIPOS	808.69	.
1251-5911	SOFTWARE	455,904.40	375,519.61
1254-1-5971	LICENCIAS INFORMATICAS INTELECTUALES	18,273.73	35,290.47
<b>TOTAL</b>		<b>5,762,231.78</b>	<b>4,556,009.82</b>
<b>ACTIVOS NETOS</b>		<b>1,206,221.96</b>	

- Se registra como activo diferido el proyecto de Juicio en Línea por la cantidad de \$5'000,000.00 (Cinco millones de pesos 00/100 M.N.)
- Activos netos al treinta y uno de marzo del dos mil veintiséis:  
\$ 6,206,222.00(Seis millones doscientos seis mil doscientos veintidós pesos 03/100 M.N.)

CONCEPTO	IMPORTE
Bienes Muebles	5,288,054
Activos Intangibles	474,178
Depreciación Acumulada	- 4,556,010
Activos Diferidos	5,000,000
	6,206,222



TRIBUNAL  
ESTATAL DE  
JUSTICIA  
ADMINISTRATIVA

San Luis Potosí

- Los activos no circulantes se expresan a su valor original de adquisición.
- La depreciación se calcula por el método de línea recta con la base en los porcentajes máximos autorizados por la Ley del Impuesto Sobre la Renta en vigor, para efectos del Título II y se registra contablemente en forma anual.

### PASIVO.

Pasivos circulantes por un total de \$ 1,086,349.83 (Un millón ochenta y seis mil trescientos cuarenta y nueve pesos 83/100 M.N.), como a continuación se indica:

**Cuentas por pagar a corto plazo.-** Por la cantidad de \$437,544.00 (Cuatrocientos treinta y siete mil quinientos cuarenta y cuatro pesos 00/100 M.N.) integrados por:

**PROVEEDORES POR PAGAR A CORTO PLAZO** con importe de \$ 85,585.27 (Ochenta y cinco mil quinientos ochenta y cinco pesos 27/100 M.N.) como sigue:

- **Deudas por Adquisiciones de Bienes y Contrataciones de Servicios por pagar a Corto Plazo.**

PROVEEDOR	CONCEPTO	IMPORTE
SERVICIO POSTAL MEXICANO	TIMBRE POSTAL PARA NOTIFICACIÓN FORANEA	2,800.00
LEIVO SA DE CV		5,595.00
RAFAEL SANCHEZ SANDOVAL	MANTENIMIENTO VEHICULAR	8,611.20
ÁNGELA GARCÍA GUERRERO	AGUA DE GARRAFÓN	1,734.00
ENI NETWORKS, S.A.P.I. DE C.V.	SERVICIO INTERNET DEL MES DE MARZO 2026	10,382.00
FONFO FIJO REVOLVENTE	DIFERENCIA EN FACTURA	-2.93.00
GOBIERNO DEL ESTADO	IMPUESTO SOBRE NOMINAS MES DE DICIEMBRE 2025	56,466.00
<b>TOTAL</b>		<b>85,585.27</b>

**RETENCIONES Y CONTRIBUCIONES POR PAGAR A CORTO PLAZO.**  
Por la cantidad de \$ 351,958.41 (Trescientos cincuenta y un mil novecientos cincuenta y ocho pesos 41/100 M.N.), integrados por:

### CAPÍTULO 1000

TIPO DE RETENCIÓN	IMPORTE
ISR HONORARIOS ASIMILABLES	1,058.36
ISR SUELDOS Y SALARIOS	326,862.82
I.S.R. ARRENDAMIENTO	23,777.57
I.S.R. SERVICIOS/RESICO	259.66
<b>TOTAL</b>	<b>351,958.41</b>



TRIBUNAL  
ESTATAL DE  
JUSTICIA  
ADMINISTRATIVA

San Luis Potosí

**PROVISIONES A CORTO PLAZO.-** provisión creada para atender demandas y juicios a corto plazo por cantidad de \$ 648,805.92 (Seiscientos cuarenta y ocho mil ochocientos cinco pesos 92/100M.N)

### III.- NOTAS AL ESTADO DE VARIACIÓN DE LA HACIENDA PÚBLICA

Al 31 de marzo del 2026 se generó la siguiente información:

CONCEPTO	IMPORTE
Hacienda Pública/Patrimonio Neto final del 2025	\$ 6,265,477
Variaciones de la hacienda Pública/Patrimonio generado neto 2026.	773,144
Hacienda pública/Patrimonio Neto Final 2026	\$ 7,038,621

### IV.- NOTAS AL ESTADO DE FLUJO DE EFECTIVO

Efectivo y Equivalentes		
Concepto	2025	2025
Efectivo	0	0
Bancos	1,887,736.00	2,885,398.87
Conciliación	0	(52,316.83)
TOTAL	1,887,736.00	2,883,082.04

Del análisis de flujos de efectivo de las actividades de operación se identifican las fuentes de entradas u orígenes por un importe de \$ 12,471,831 (Doce millones cuatrocientos setenta y un mil ochocientos treinta y un pesos 00/100 M.N.); así como las salidas o aplicaciones por un importe de \$ 13,417,177 (Trece millones cuatrocientos diecisiete mil ciento setenta y siete pesos 00/100 M.N.), la aplicación de los recursos fue en los rubros de servicios personales por cantidad de \$ 10,939,180.00 diez millones novecientos treinta y nueve mil ciento ochenta pesos 00/100 M.N.), en materiales y suministros \$ 49,149 (Cuarenta y nueve mil ciento cuarenta y nueve pesos 00/100 M.N.) y en servicios generales \$ 632,037 (Seiscientos treinta y dos mil treinta y siete pesos 00/100 M.N.); así entonces el importe de flujos netos de efectivo por actividades de operación es por \$ - 945,346.00 (menos novecientos cuarenta y cinco mil trescientos cuarenta y seis pesos 00/100 M.N.), contando con un Efectivo y equivalentes al inicio del periodo por la cantidad de \$ 2,833,082.00 (Dos millones ochocientos treinta y tres mil ochenta y dos pesos 00/100 M.N.), y Efectivo y Equivalentes al final de periodo de \$ 1,887,736.00 (Un millón ochocientos ochenta y siete mil setecientos treinta y seis pesos 00/ M.N.)



## V.- CONCILIACIÓN ENTRE LOS INGRESOS PRESUPUESTARIOS Y CONTABLES, ASÍ COMO ENTRE LOS EGRESOS PRESUPUESTARIOS Y LOS GASTOS CONTABLES

Se muestran los formatos respectivos en el apartado de la información contable del Primer Trimestre 2026.

TRIBUNAL  
ESTATAL DE  
JUSTICIA  
ADMINISTRATIVA

San Luis Potosí

### C.- CUENTAS DE MEMORIA (CUENTAS DE ORDEN)

Las cuentas que se integran en Estado de Situación Financiera, son las que corresponden al presupuesto de egresos como sigue:

#### **PRESUPUESTALES.**

DESCRIPCIÓN	IMPORTE
<b>PRESUPUESTO ACUMULADO</b>	
<b>INGRESOS</b>	
LEY DE INGRESOS ESTIMADA	\$ 56,068,684.93
LEY DE INGRESOS POR EJECUTAR	\$ 43,598,222.56
MODIFICACIONES A LA LEY DE INGRESOS ESTIMADA	1,368.93
LEY DE INGRESOS DEVENGADA	12,470,462.37
LEY DE INGRESOS RECAUDADA	12,470,462.37
<b>EGRESOS</b>	
<b>PRESUPUESTO:</b>	
APROBADO	56,068,684.93
POR EJERCER	44,420,566.30
MODIFICACIONES AL PRESUPUESTO DE EGRESOS APROBADO	1,368.93
COMPROMETIDO	11,649,487.56
DEVENGADO	11,649,487.56
EJERCIDO	11,620,365.36
PAGADO	11,620,365.36

#### **CONTABLES.**

HABER DE RETIRO	3,304,268.92
DEMANDAS EN JUICIOS PERSONAL DE CONFIANZA	4,958,763.65
DEMANDAS EN JUICIOS PERSONAL SINDICALIZADO	6,257,064.42
RESOLUCIONES DE DEMANDAS	607,238.64
TOTAL	15,127,335.63



TRIBUNAL  
ESTATAL DE  
JUSTICIA  
ADMINISTRATIVA

San Luis Potosí

El registro de estos importes se hace atendiendo a lo dictado por la Ley General de Contabilidad Gubernamental; así como por el Manual de Contabilidad Gubernamental emitido por el Consejo Nacional de Armonización Contable y entendiéndose como un pasivo contingente las obligaciones que tienen su origen en hechos específicos e independientes del pasado que en el futuro pueden ocurrir o no y, de acuerdo con lo que acontezca, desaparecen o se convierten en pasivos reales, como por ejemplo, juicios, garantías, avales, costos de planes de pensiones, jubilaciones, etc.

BAJO PROTESTA DE DECIR VERDAD, DECLARAMOS QUE LOS ESTADOS FINANCIEROS Y SUS NOTAS, SON RAZONABLEMENTE CORRECTOS Y SON RESPONSABILIDAD DEL EMISOR

**MAGISTRADA PRESIDENTA**

**LIC. MARÍA OLVIDO RODRÍGUEZ  
VÁZQUEZ.**

**TITULAR DE LA UNIDAD DE  
ADMINISTRACIÓN Y FINANZAS**

**C.P. VÍCTOR MANUEL LOMELÍ  
GUERRERO.**